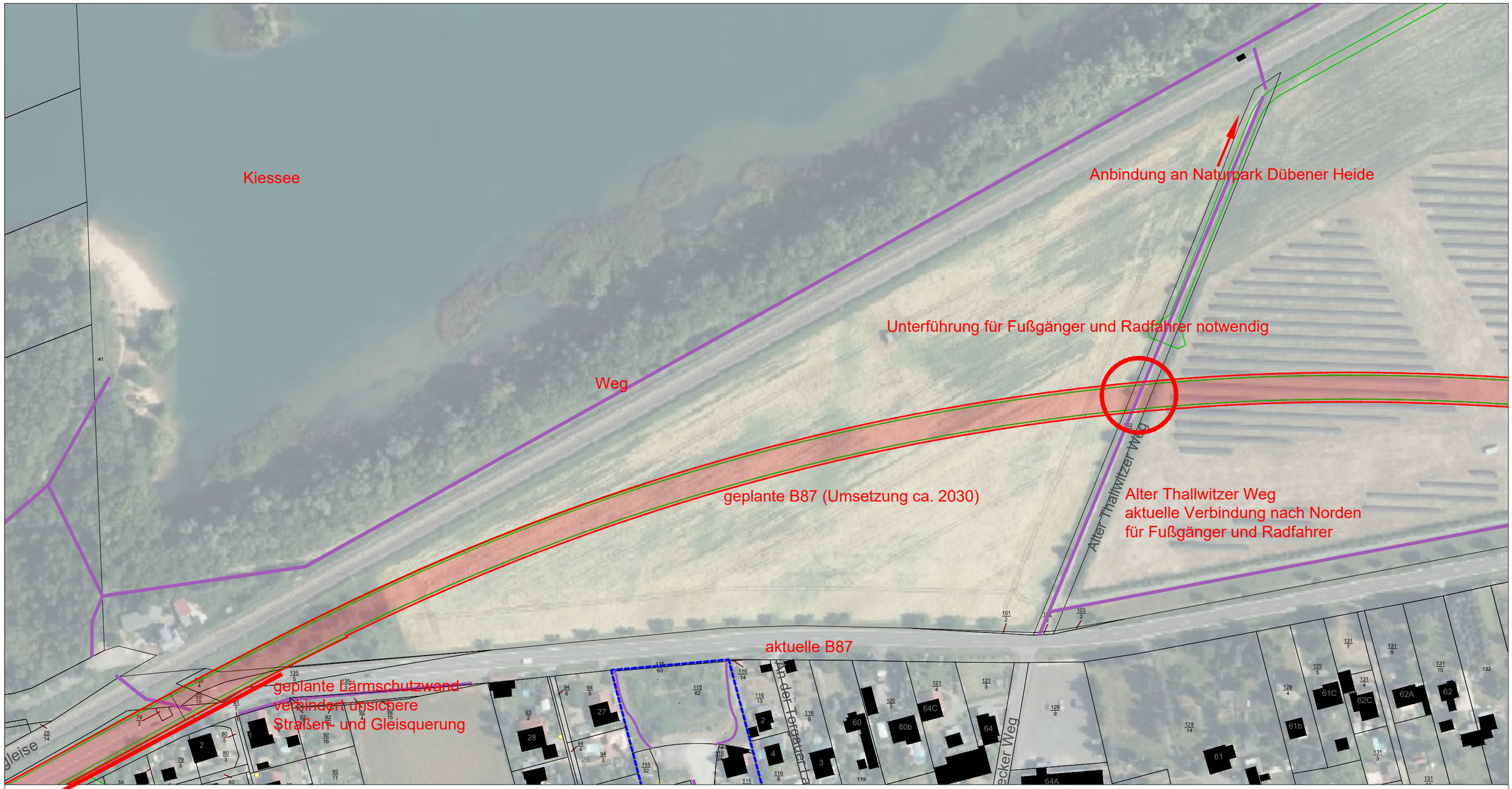

0 10 20 30 40 50 100 200 m

Plangrundlage: digitaler Auszug aus dem Liegenschaftskataster, zur Verfügung gestellt durch die Gemeinde Doberschütz
Rapis Übersichtskarte TK 10

EPLR Entwicklungsprogramm für den ländlichen Raum im Freistaat Sachsen 2014 - 2020

Europäischer Landwirtschaftsfonds für die Entwicklung des ländlichen Raums: Hier investiert Europa in die ländlichen Gebiete

LEADER

Zuständig für die Durchführung der ELER-Förderung im Freistaat Sachsen ist das Staatsministerium für Energie, Klimaschutz, Umwelt und Landwirtschaft, Referat Förderstrategie, ELER-Verwaltungsbehörde.

Auftraggeber

Gemeinde Doberschütz
Breite Straße 17
04838 Doberschütz

Auftragnehmer

büro.knoblich LANDSCHAFTSARCHITEKTEN
Landschaftsarchitekten BDLA/IFLA
Zur Mulde 25, 04838 Zschepplin
fon (0 34 23) 7 58 60-0 mail info@bk-landschaftsarchitekten.de

	Datum	Name	Unterschrift
Gezei.	04.02.22	Mei	
Bearb.	14.06.22	Mei	
Gepr.	14.06.22	Kno	

Örtliches Entwicklungskonzept Sprotta-Siedlung
Maßnahme 3 _ Anbindung Norden

Plan-Nr.:	21-029	***Maßstab***	***Blatt*** 5
Lagebezug:	ETRS89.UTM-33N	1:2000	6 ***Bl.***