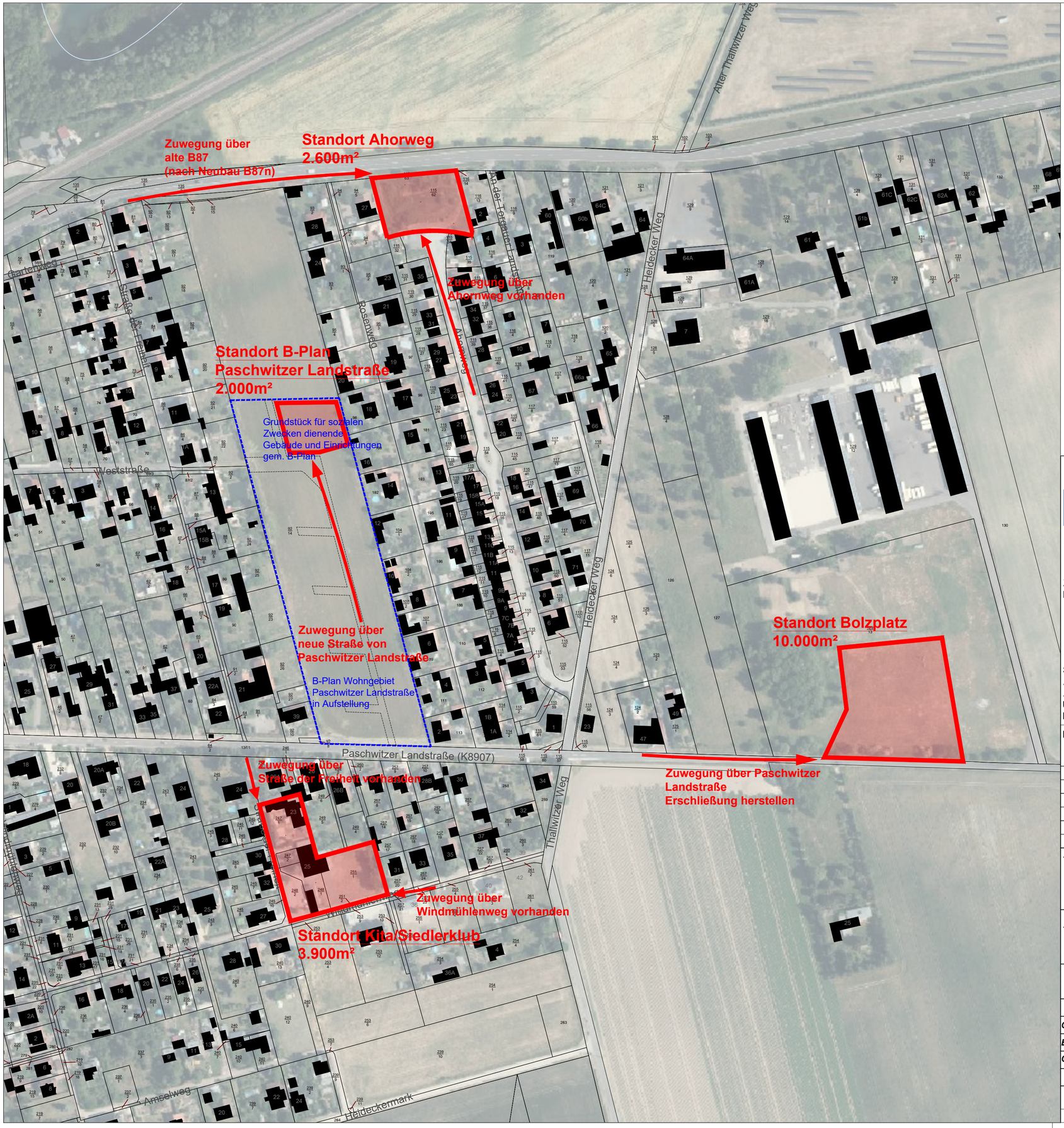

Legende

- mögliche Standorte DGH
- Zuwegung
- Flurstücksgrenzen
- Flurstücksnummer
- Gebäude mit Hausnummer
- BPlan Gebiet

Entwicklungsprogramm für den ländlichen Raum im Freistaat Sachsen 2014 - 2020

Europäischer Landwirtschaftsfonds für die Entwicklung des ländlichen Raums: Hier investiert Europa in die ländlichen Gebiete

Zuständig für die Durchführung der ELER-Förderung im Freistaat Sachsen ist das Staatsministerium für Energie, Klimaschutz, Umwelt und Landwirtschaft, Referat Förderstrategie, ELER-Verwaltungsbehörde.

0 10 20 30 40 50 100 200 m

Sämtliche Maße sind vom ausführenden Unternehmen eigenverantwortlich vor Ort nach eigenem Aufmaß zu prüfen. Bei Differenzen zur Planung ist vor Ausführung Rücksprache mit dem Auftraggeber und der Bauleitung zu nehmen. Bedenken gegen die Ausführung sowie Unstimmigkeiten in den Plänen sind vor Ausführung mit dem Auftraggeber und der Bauleitung zu klären.

Plangrundlage: digitaler Auszug aus dem Liegenschaftskataster, zur Verfügung gestellt durch die Gemeinde Doberschütz
Rapis Übersichtskarte TK 10

Änderungen

Datum	Name	Signum	Bemerkung

Auftraggeber
Gemeinde Doberschütz
Breite Straße 17
04838 Doberschütz

Auftragnehmer
büro.knoblich
LANDSCHAFTSARCHITEKTEN
Landschaftsarchitekten BDLA/IFLA
Zur Mulde 25, 04838 Zschepplin
fon (0 34 23) 7 58 60-0 mail info@bk-landschaftsarchitekten.de

Lagebezug: ETRS_89
Landkreis: Nordsachsen
Gemarkung: Sprotta-Siedlung
Höhenbezug: DHHN2016
Gemeinde: Doberschütz
Flurstück: diverse

	Datum	*Name*	*Unterschrift*
Gezei.	04.02.22	Mei	
Bearb.	14.06.22	Mei	
Gepr.	14.06.22	Kno	

Örtliches Entwicklungskonzept
Sprotta-Siedlung

Maßnahme 1 _ Dorfgemeinschaftshaus

Auftragsnr.: -
Phase: Maßnahmen
Plan-Nr.: 21-029
Ers. f.:
Maßstab 1:2000
Blatt 3
6 ***Bl.***