

Bekanntmachung der Gemeinde Doberschütz Widmung öffentlicher Straßen

1. Straßenbeschreibung:

Die Ortsstraße „An der Heide“ OT Bunitz beginnt 25 m vor der bestehenden Ortsstraße „Bergstraße“ und endet etwa 31 m hinter der Wohnbebauung Richtung Paschwitz.

Beschreibung des Anfangspunktes:

Grenze Flurstück 2/3, Flur 5, Gemarkung Paschwitz
0,000 km

Beschreibung des Endpunktes:

Grenze Flurstück 277 (Endpunkt), Flur 1, Gemarkung Sprotta
0,298 km

2. Verfügung:

2.1. Die unter 1. bezeichnete Straße mit einer Länge von 0,298 km wird gewidmet zur Ortsstraße.

2.2. Widmungsbeschränkungen:

3. Träger der Straßenbaulast:

Gemeinde Doberschütz

4. Wirksamwerden der Verfügung:

mit Bekanntgabe

5. Gründe:

5.1. Die Straße wurde bei der Erstellung des Straßenbestandsverzeichnisses für die Gemeinde Doberschütz vom 08.09.1995 nicht mit aufgenommen. Die Straße wurde seit 2000 als öffentliche Ortsstraße genutzt. Die Widmung der Straße „An der Heide“ erfolgt gemäß § 3 Abs. 1 Nr. 3b SächsStrG.

5.2. Die Verfügung nach Nummer 2 kann während der üblichen Sprechzeiten bei der Gemeindeverwaltung Doberschütz – Bauverwaltung – Zimmer 14, Breite Straße 17, 04838 Doberschütz

Montag von 9.00 – 12.00 Uhr

Dienstag von 9.00 – 12.00 Uhr und von 13.00 – 17.30 Uhr und

Donnerstag von 9.00 – 12.00 Uhr und von 13.00 – 15.00 Uhr
eingesehen werden.

6. Rechtsbehelfsbelehrung:

Gegen diese Verfügung kann innerhalb eines Monats nach seiner Bekanntgabe Widerspruch eingelegt werden. Der Widerspruch ist schriftlich oder zur Niederschrift bei der oben genannten Behörde einzulegen.

Doberschütz, den 06.12.2016

Märtz
Bürgermeister



Anschrift:
Breite Straße 17
04838 Doberschütz
Tel.: 034244/5400 Fax: 034244/50344

Bankverbindung:
Sparkasse Leipzig
BLZ 860 555 92
Konto-Nr. 223 0000 082

IBAN:DE84 8605 5592 2230 0000 82
SWIFT-BIC: WELADE8LXXX

* Mit diesem Kommunikationsmittel (E-Mail) können Verfahrensanträge oder Schriftsätze nicht rechtswirksam eingereicht werden. Sollte Ihre Nachricht einen entsprechenden Schriftsatz beinhalten, ist eine Wiederholung mittels Telefax oder auf dem Postweg unbedingt erforderlich!

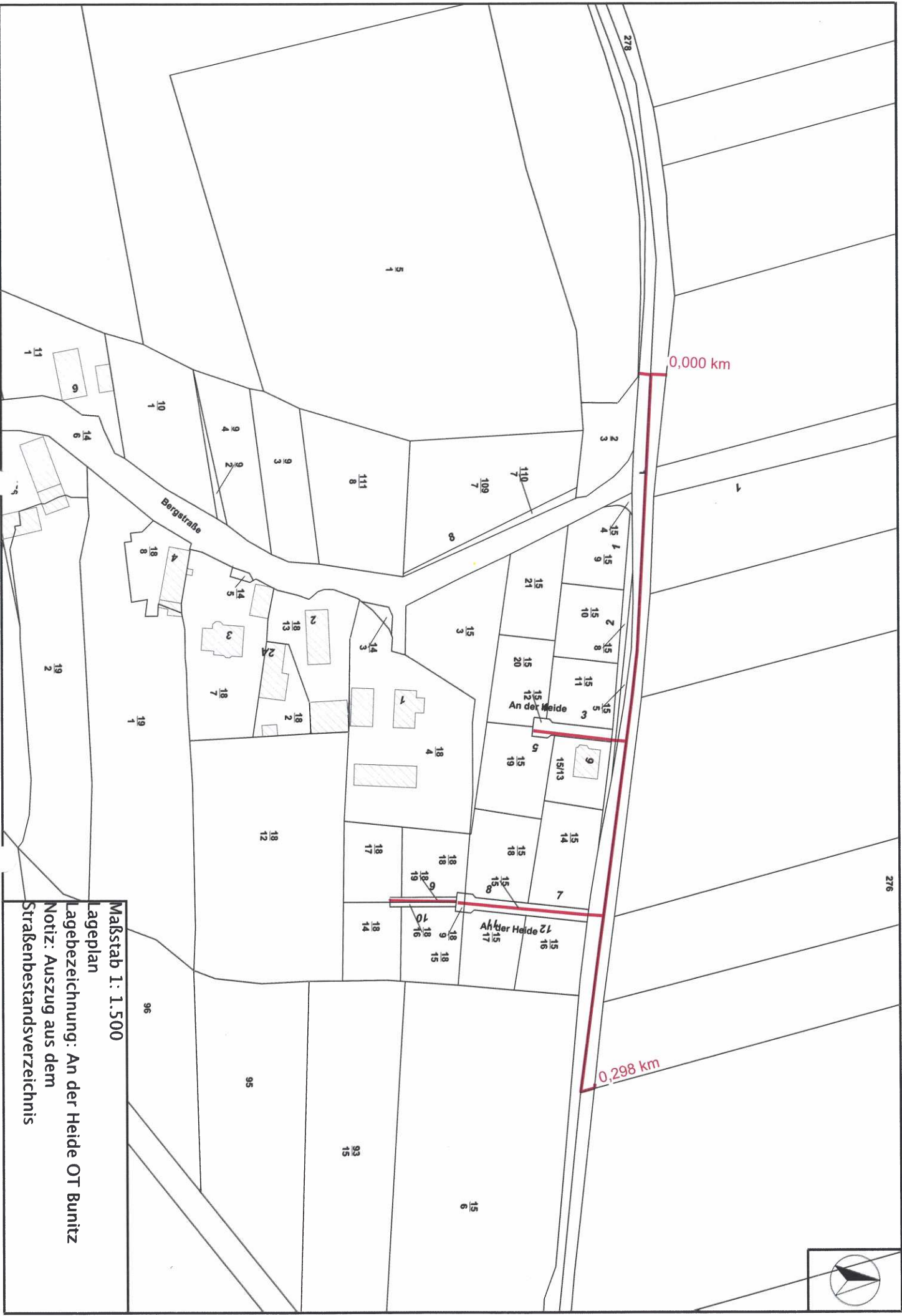
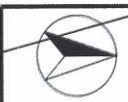

0,000 km

0,298 km

Maßstab 1: 1.500

Lageplan

Lagebezeichnung: An der Heide OT Bunitz

Notiz: Auszug aus dem

Straßenbestandsverzeichnis